

Ensemble des manipulateurs ERM¹

de la région
Centre-Val
de Loire

Nombre de manipulateurs ERM par région en 2023

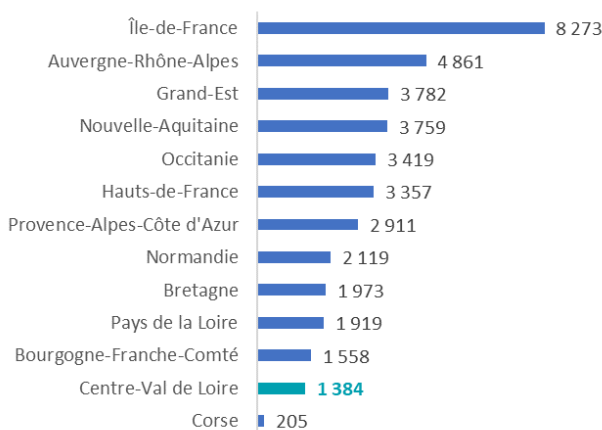

Source : RPPS (1^{er} octobre 2023)
Exploitation : ORS Centre-Val de Loire

Densité de manipulateurs ERM pour 100 000 hab. en 2023

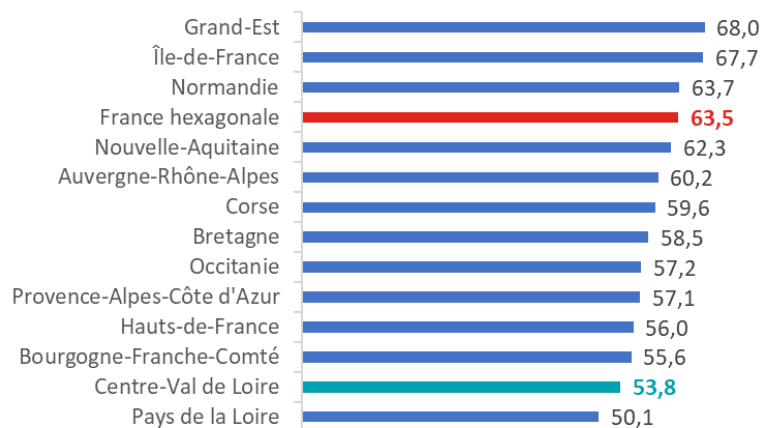

Source : RPPS (1^{er} octobre 2023), Insee (RP 2020)
Exploitation : ORS Centre-Val de Loire

Nombres et densités des manipulateurs en électroradiologie médicale pour 100 000 habitants dans les départements de la région Centre-Val de Loire en 2023

	Effectifs	Densité (pour 100 000 habitants)
Cher	130	43,2
Eure-et-Loir	160	37,1
Indre	97	44,4
Indre-et-Loire	483	78,9
Loir-et-Cher	140	42,5
Loiret	374	54,8
Centre-Val de Loire	1 384	53,8
France hexagonale	41 448	63,5

* : Un professionnel pouvant exercer sur plusieurs départements, la somme des 6 départements n'est pas égale au total de professionnels en région

Source : RPPS (1^{er} octobre 2023), Insee (RP 2020)
Exploitation : ORS Centre-Val de Loire

1 : Sont considérés les manipulateurs ERM ayant une activité de soin au 1^{er} octobre 2023 (hors remplaçant).

CENTRE-VAL DE LOIRE

Évolution des effectifs manipulateurs en électroradiologie médicale 2022-2023

Nombre de praticiens

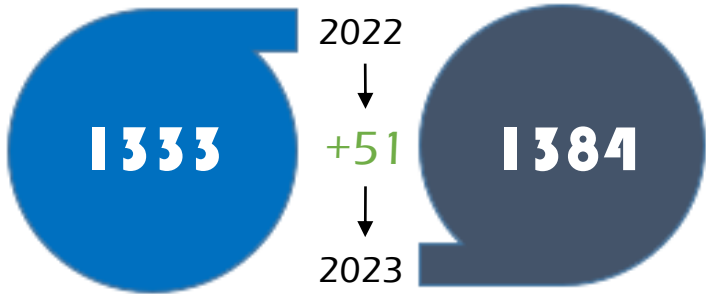

- Entrants**
82 nouveaux praticiens
- Dont 72 dans le cadre d'une 1ère activité ou d'une reprise d'activité de soin*
 - Dont 10 venant d'une autre région
- Sortants**
31 départs de praticiens
- Dont 16 ont cessé leur activité de soin**
 - Dont 15 partants dans une autre région

* Cette catégorie comprend les jeunes professionnels installés pour la première fois, mais également des professionnels ayant exercé précédemment à l'étranger ou dans des activités non-soignantes (fonctions administratives, salariés du privé) ainsi que des praticiens ayant repris une activité après un départ à la retraite.

** L'arrêt d'activité de soin comprend majoritairement des professionnels partis à la retraite, mais inclut également des professionnels ayant cessé leur activité (reconversion, décès, ...) ou exerçant en 2023 une activité non soignante (ex : fonctions administratives).

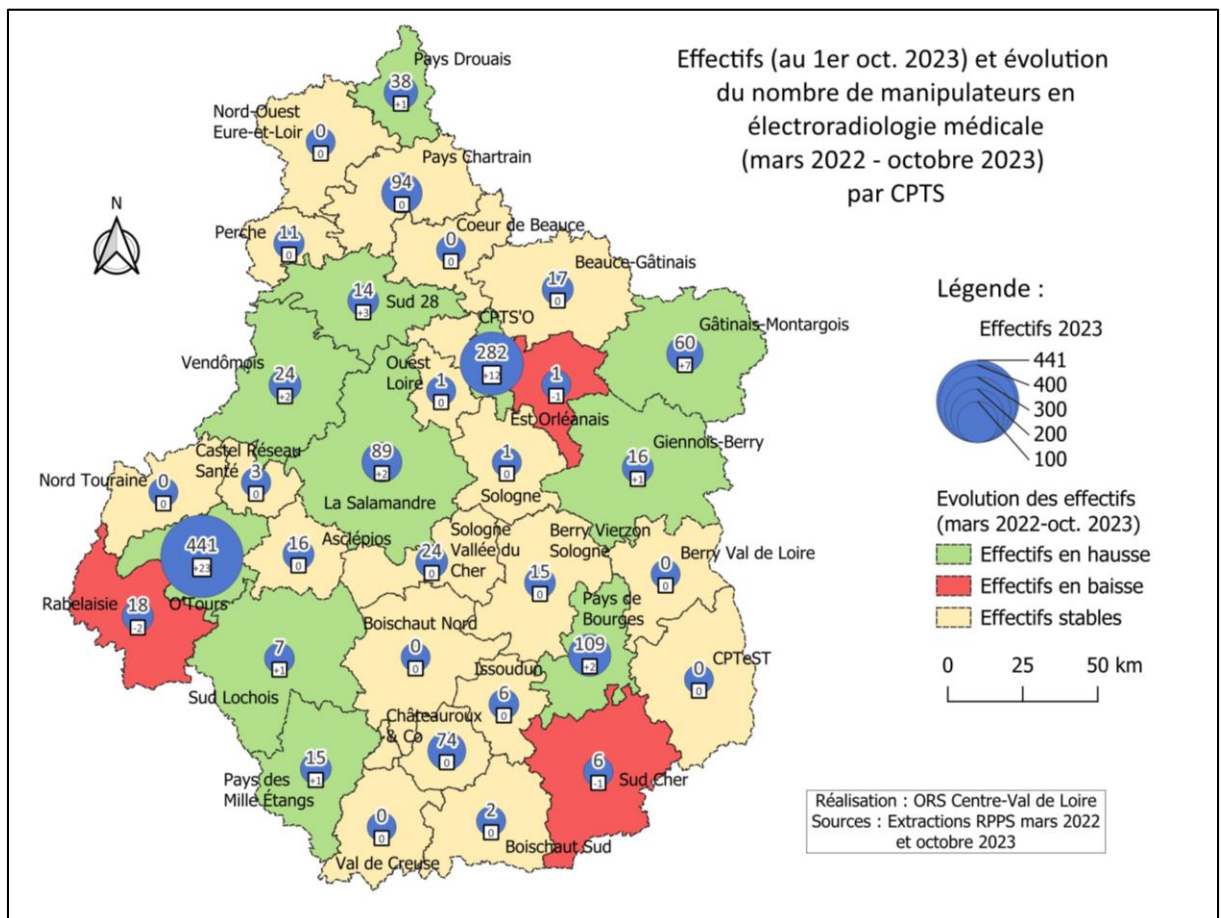

- NB : Un professionnel exerçant sur plusieurs CPTS est compté ici autant de fois. Aussi, la somme des professionnels de chaque CPTS peut ne pas être égale au nombre de professionnels mentionné plus haut. De même, il se peut qu'un professionnel n'exerçant plus dans une CPTS soit toujours en activité dans une autre CPTS.

2022-2023

Entrants (n = 82)

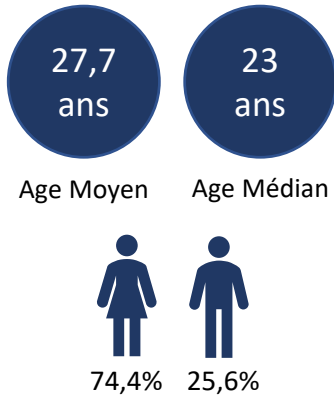

Répartition des manipulateurs en électroradiologie médicale entrants dans la région Centre-Val de Loire en 2023 par tranches d'âge (en %)

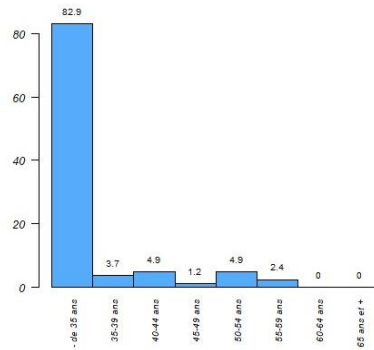

Répartition des régions de formation des manipulateurs en électroradiologie médicale entrants dans la région en 2023 (en %)

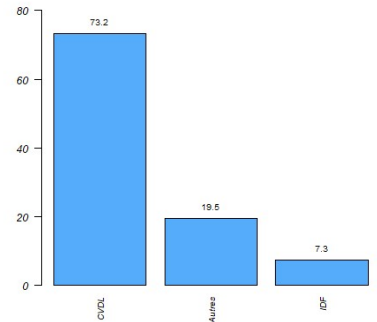

Dont entrants dans le cadre d'une première activité (PA) ou d'une reprise d'activité de soin (RAS) (n = 72)*

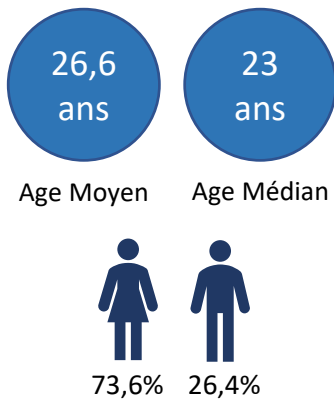

Répartition des manipulateurs en électroradiologie médicale entrants dans la région Centre-Val de Loire en 2023 dans le cadre d'une PA ou d'une RAS par tranches d'âge (en %)

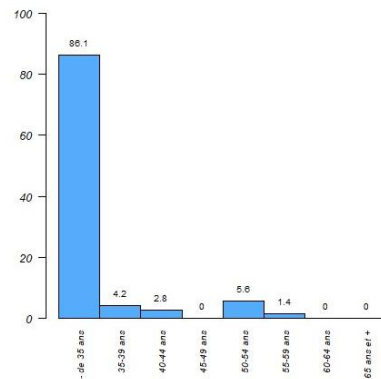

Répartition des régions de formation des manipulateurs en électroradiologie médicale choisissant la région pour leur PA ou RAS en 2023 (en %)

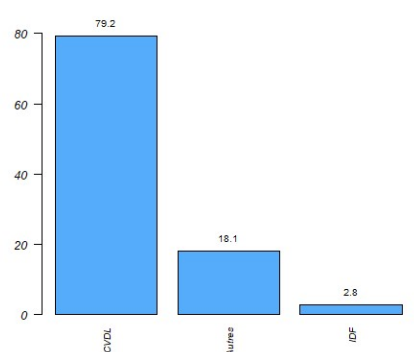

Dont entrants depuis une autre région (n = 10)

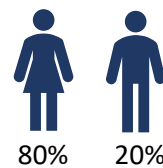
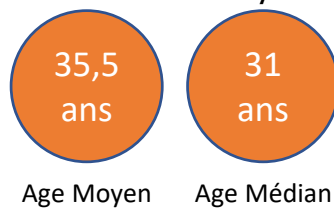

2022-2023

Sortants (n = 31)

Tous

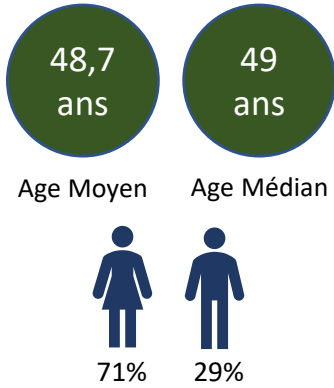

Répartition des manipulateurs en électroradiologie médicale sortis de la région Centre-Val de Loire en 2023 par tranches d'âge (en %)

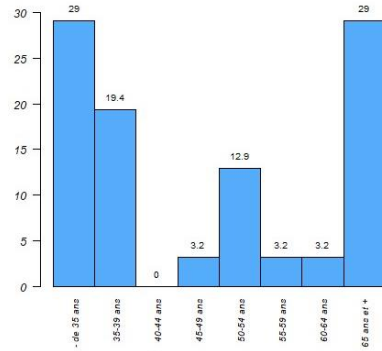

Répartition des régions de formation des manipulateurs en électroradiologie médicale sortis de la région en 2023

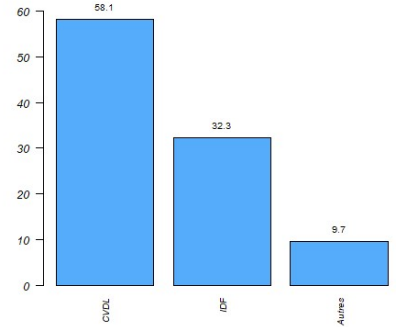

*Dont sortants pour arrêt d'activité de soin** (n = 16)*

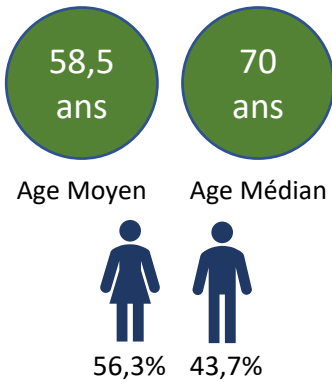

Dont départs hors de la région Centre-Val de Loire (n = 15)

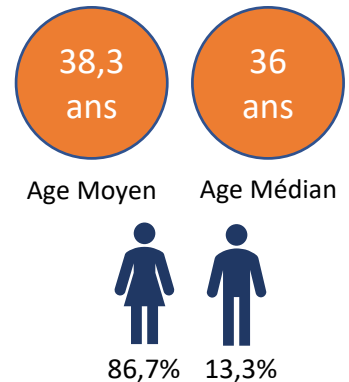

Pyramide des âges

Répartition des manipulateurs ERM de la région Centre-Val de Loire et de la France hexagonale par classe d'âge et par sexe en 2023

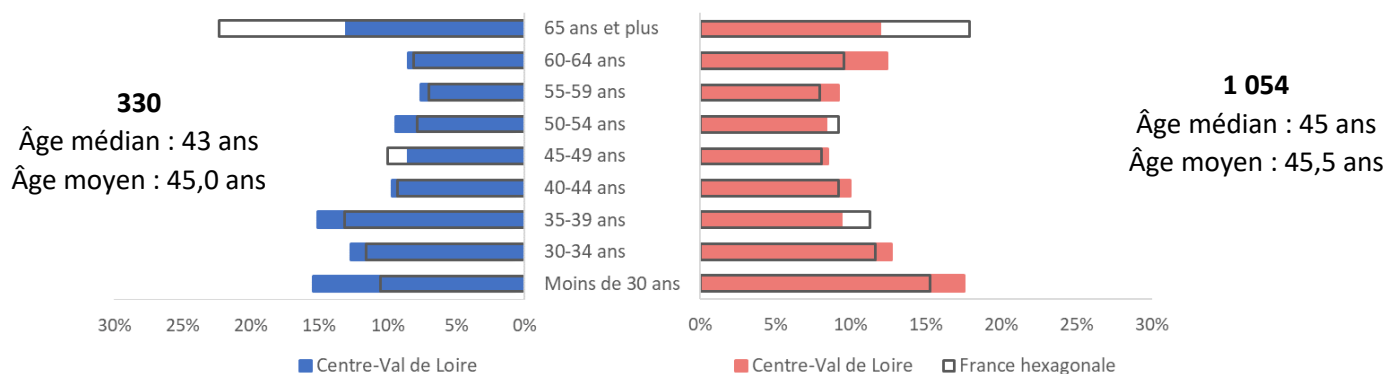

Source : RPPS (1^{er} octobre 2023) ; Exploitation : ORS Centre-Val de Loire

Répartition des manipulateurs ERM dans les départements de la région par classe d'âge en 2023 (en %)

	Moins de 30 ans	30-34 ans	35-39 ans	40-44 ans	45-49 ans	50-54 ans	55-59 ans	60-64 ans	65 ans et plus
Cher (18) (N= 130)	12,3 %	11,5 %	14,6 %	6,9 %	11,5 %	12,3 %	9,2 %	11,5 %	10,0 %
Eure-et-Loir (28) (N = 160)	20,0 %	10,6 %	13,1 %	13,1 %	8,1 %	10,0 %	10,6 %	11,3 %	3,1 %
Indre (36) (N = 97)	18,6 %	12,4 %	9,3 %	6,2 %	6,2 %	7,2 %	5,2 %	19,6 %	15,5 %
Indre-et-Loire (37) (N = 483)	17,0 %	14,1 %	11,2 %	10,1 %	8,7 %	7,2 %	8,3 %	10,8 %	12,6 %
Loir-et-Cher (41) (N = 140)	15,0 %	10,7 %	9,3 %	7,9 %	11,4 %	6,4 %	7,9 %	13,6 %	17,9 %
Loiret (45) (N = 374)	17,9 %	13,1 %	8,8 %	11,0 %	6,7 %	9,6 %	9,9 %	9,6 %	13,4 %
Centre-Val de Loire (N = 1 384)	17,1 %	12,7 %	10,8 %	9,9 %	8,5 %	8,6 %	8,8 %	11,5 %	12,2 %
France hexagonale (N = 41 455)	14,0 %	11,6 %	11,8 %	9,2 %	8,6 %	8,8 %	7,7 %	9,2 %	19,1 %

Source : RPPS (1^{er} octobre 2023) ; Exploitation : ORS Centre-Val de Loire

Formation

Répartition des manipulateurs ERM de la région selon leur région d'obtention de diplôme en 2023 (N=1 384)



PROVENANCE DES DIPLÔMES

Centre-Val de Loire.....	55,7 %
Île-de-France.....	25,7 %
Autres régions (y compris les DOM).....	18,2 %
Etranger.....	0,4 %

Source : RPPS (1^{er} octobre 2023) - Exploitation : ORS Centre-Val de Loire

Répartition des manipulateurs ERM du Cher selon leur région d'obtention de diplôme en 2023 (N=130)



PROVENANCE DES DIPLÔMES

Centre-Val de Loire.....	31,5 %
Île-de-France.....	30,0 %
Auvergne-Rhône-Alpes...17,7 %	
Autres régions (y compris les DOM).....	20,8 %
Etranger.....	0,0 %

Source : RPPS (1^{er} octobre 2023)
Exploitation : ORS Centre-Val de Loire

Répartition des manipulateurs ERM de l'Eure-et-Loir selon leur région d'obtention de diplôme en 2023 (N=160)



PROVENANCE DES DIPLÔMES

Centre-Val de Loire.....	30,6 %
Île-de-France.....	42,5 %
Normandie.....	10,0 %
Autres régions (y compris les DOM).....	16,9 %
Etranger.....	0,0 %

Source : RPPS (1^{er} octobre 2023)
Exploitation : ORS Centre-Val de Loire

Répartition des manipulateurs ERM de l'Indre selon leur région d'obtention de diplôme en 2023 (N=97)



PROVENANCE DES DIPLÔMES

Centre-Val de Loire.....	53,6 %
Île-de-France.....	16,5 %
Nouvelle-Aquitaine.....	10,3 %
Autres régions (y compris les DOM).....	15,5 %
Etranger.....	4,1 %

Source : RPPS (1^{er} octobre 2023)
Exploitation : ORS Centre-Val de Loire

Répartition des manipulateurs ERM de l'Indre-et-Loire selon leur région d'obtention de diplôme en 2023 (N=483)



PROVENANCE DES DIPLÔMES

Centre-Val de Loire.....	78,9 %
Île-de-France.....	10,1 %
Autres régions (y compris les DOM).....	10,8 %
Etranger.....	0,2 %

Source : RPPS (1^{er} octobre 2023)
Exploitation : ORS Centre-Val de Loire

Répartition des manipulateurs ERM du Loir-et-Cher selon leur région d'obtention de diplôme en 2023 (N=140)



PROVENANCE DES DIPLÔMES

Centre-Val de Loire.....	62,1 %
Île-de-France.....	22,1 %
Autres régions (y compris les DOM).....	15,7 %
Etranger.....	0,0 %

Source : RPPS (1^{er} octobre 2023)
Exploitation : ORS Centre-Val de Loire

Répartition des manipulateurs ERM du Loiret selon leur région d'obtention de diplôme en 2023 (N=374)



PROVENANCE DES DIPLÔMES

Centre-Val de Loire.....	43,6 %
Île-de-France.....	40,1 %
Autres régions (y compris les DOM).....	16,3 %
Etranger.....	0,0 %

Source : RPPS (1^{er} octobre 2023)
Exploitation : ORS Centre-Val de Loire

Répartition des manipulateurs ERM ayant été formés en région Centre-Val de Loire selon leur région d'activité en 2023 (N=1 400)



RÉGION D'ACTIVITÉ	
Centre-Val de Loire.....	55,1 %
Pays de la Loire.....	9,3 %
Nouvelle-Aquitaine.....	8,6 %
Île-de-France.....	8,1 %
Bretagne.....	4,8 %
Auvergne-Rhône-Alpes.....	3,8 %
Autres régions (y compris les DOM)	10,3 %

Source : RPPS (1^{er} octobre 2023)
Exploitation : ORS Centre-Val de Loire

Lieux d'exercice des manipulateurs ERM²

Répartition des manipulateurs ERM de la région Centre-Val de Loire et en France hexagonale par lieu d'exercice en 2023

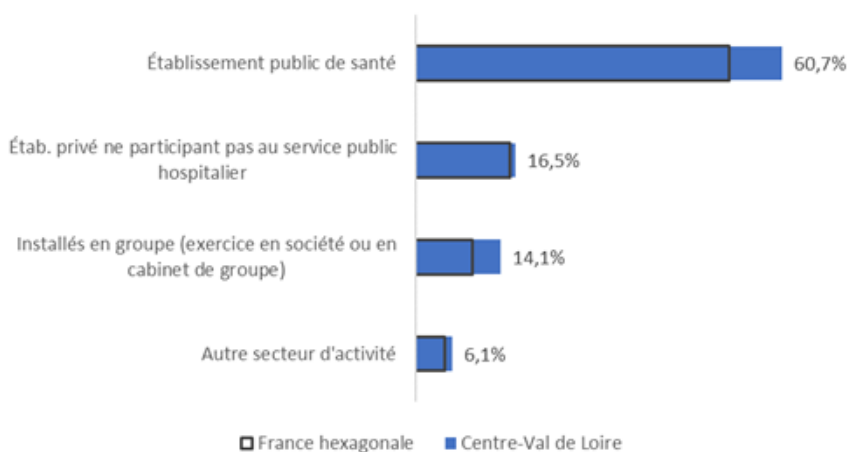

Source : RPPS (1^{er} octobre 2023) - Exploitation : ORS Centre-Val de Loire

² Contrairement à l'exploitation de 2022, les multiples activités des professionnels ont été prise en compte dans le décompte des lieux d'exercice. Un professionnel peut donc être comptabilisé plusieurs fois dans chacune de catégorie correspondant à ses activités.