

# Ensemble des chirurgiens- dentistes<sup>1</sup>

de la région  
Centre-Val  
de Loire

## Nombre de chirurgiens-dentistes par région en 2023

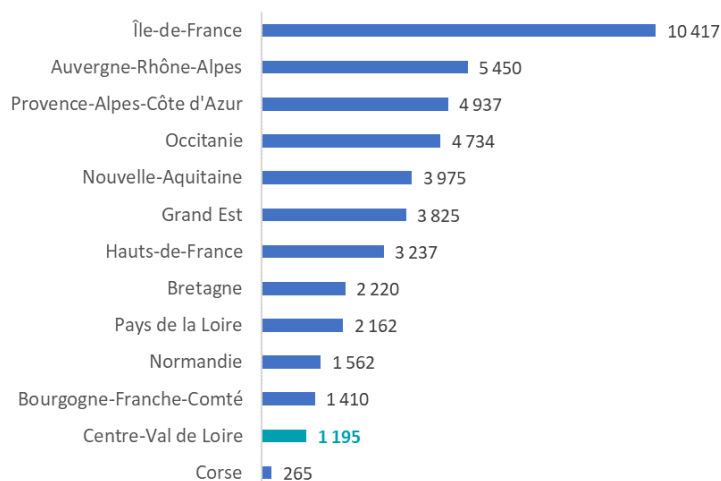

Source : RPPS (1<sup>er</sup> octobre 2023)  
Exploitation : ORS Centre-Val de Loire

## Densité de chirurgiens-dentistes pour 100 000 hab. en 2023

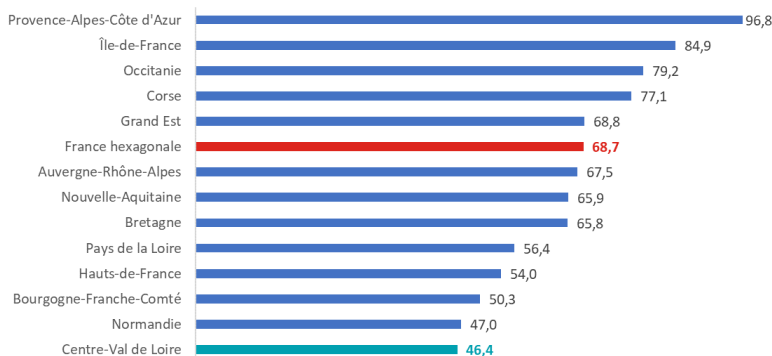

Source : RPPS (1<sup>er</sup> octobre 2023), Insee (RP 2020)  
Exploitation : ORS Centre-Val de Loire

## Proportion de chirurgiens-dentistes selon le mode d'exercice en Centre-Val de Loire et en France hexagonale en 2023 (en % et effectif)

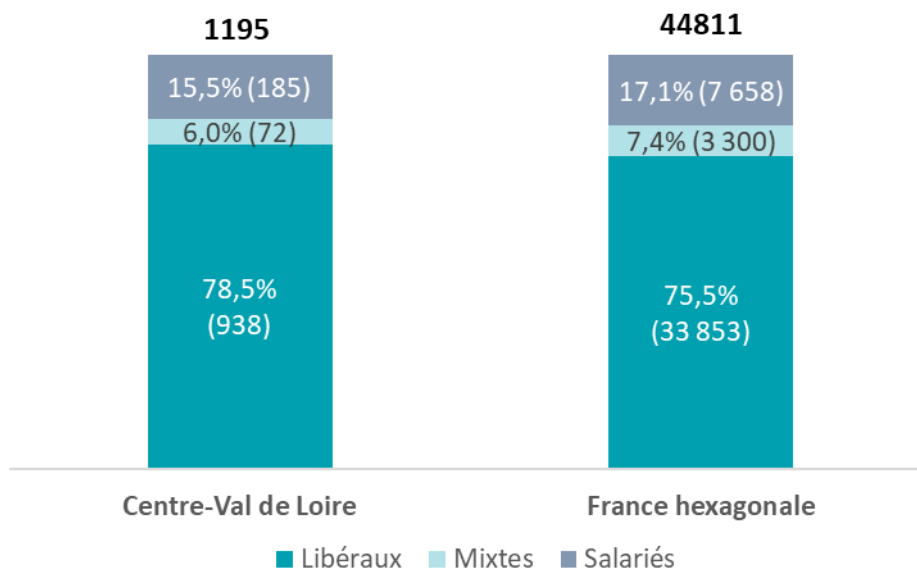

Source : RRPS (1<sup>er</sup> octobre 2023) - Exploitation : ORS Centre-Val de Loire

1 : Sont considérés les chirurgiens-dentistes ayant une activité de soin au 1<sup>er</sup> octobre 2023 (hors remplaçant).

## Répartition des chirurgiens-dentistes selon le mode d'exercice dans les départements de la région Centre-Val de Loire en 2023 (en % et effectifs)

	Libéral	Mixte	Salarié	Total	Densité (pour 100 000 habitants)
<b>Cher (18)</b>	84,7 % (111)	- (4)	12,2 % (16)	<b>100,0 % (131)</b>	<b>43,5</b>
<b>Eure-et-Loir (28)</b>	71,9 % (138)	10,9 % (21)	17,2 % (33)	<b>100,0 % (192)</b>	<b>44,5</b>
<b>Indre (36)</b>	81,5 % (66)	6,2 % (5)	12,3 % (10)	<b>100,0 % (81)</b>	<b>37,0</b>
<b>Indre-et-Loire (37)</b>	83,1 % (256)	4,9 % (15)	12,0 % (37)	<b>100,0 % (308)</b>	<b>50,3</b>
<b>Loir-et-Cher (41)</b>	75,0 % (120)	3,1 % (5)	21,9 % (35)	<b>100,0 % (160)</b>	<b>48,6</b>
<b>Loiret (45)</b>	75,5 % (250)	7,6 % (25)	16,9 % (56)	<b>100,0 % (331)</b>	<b>48,5</b>
<b>Centre-Val de Loire</b>	<b>78,5 % (938)</b>	<b>6,0 % (72)</b>	<b>15,5 % (185)</b>	<b>100,0 % (1 195)</b>	<b>46,4</b>
<b>France hexagonale</b>	<b>75,5 % (33 853)</b>	<b>7,4 % (3 300)</b>	<b>17,1 % (7 658)</b>	<b>100,0 % (44 811)</b>	<b>68,7</b>

\* : Un professionnel pouvant exercer sur plusieurs départements, la somme des 6 départements n'est pas égale au total de professionnels en région

Source : RPPS (1<sup>er</sup> octobre 2023), Insee (RP 2020)

Exploitation : ORS Centre-Val de Loire

## Répartition des chirurgiens-dentistes selon leur spécialité et les départements de la région Centre-Val de Loire en 2023 (en effectifs)

	Total de chirurgiens-dentistes	Dont Orthopédie dento-faciale	Dont Chirurgie orale	Dont médecine bucco-dentaire
<b>Cher (18)</b>	<b>131</b>	3	-	-
<b>Eure-et-Loir (28)</b>	<b>192</b>	10	-	1
<b>Indre (36)</b>	<b>81</b>	3	-	-
<b>Indre-et-Loire (37)</b>	<b>308</b>	16	1	2
<b>Loir-et-Cher (41)</b>	<b>160</b>	8	-	-
<b>Loiret (45)</b>	<b>331</b>	17	-	1
<b>Centre-Val de Loire</b>	<b>1 195</b>	55	1	4
<b>France hexagonale</b>	<b>44 811</b>	2 398	221	98

\* : Un professionnel pouvant exercer sur plusieurs départements, la somme des 6 départements n'est pas égale au total de professionnels en région

Source : RPPS (1<sup>er</sup> octobre 2023), Insee (RP 2020)

Exploitation : ORS Centre-Val de Loire

# CENTRE-VAL DE LOIRE

## Évolution des effectifs

## chirurgiens-dentistes

### 2022-2023

### Nombre de praticiens

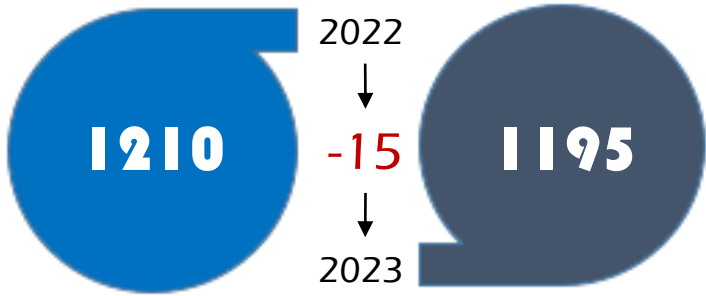

- Entrants**  
**161 nouveaux praticiens**
- Dont 107 dans le cadre d'une 1ère activité ou d'une reprise d'activité de soin\*
  - Dont 54 venant d'une autre région
- Sortants**  
**176 départs de praticiens**
- Dont 113 ont cessé leur activité de soin\*\*
  - Dont 63 partants dans une autre région

\* Cette catégorie comprend les jeunes médecins installés pour la première fois, mais également des praticiens ayant exercé précédemment à l'étranger ou dans des activités non-soignantes (fonctions administratives, salariés du privé) ainsi que des praticiens ayant repris une activité après un départ à la retraite.

\*\* L'arrêt d'activité de soin comprend majoritairement des praticiens partis à la retraite, mais inclut également des praticiens ayant cessé leur activité (reconversion, décès, ...) ou des praticiens exerçant en 2023 une activité non soignante (ex : fonctions administratives).

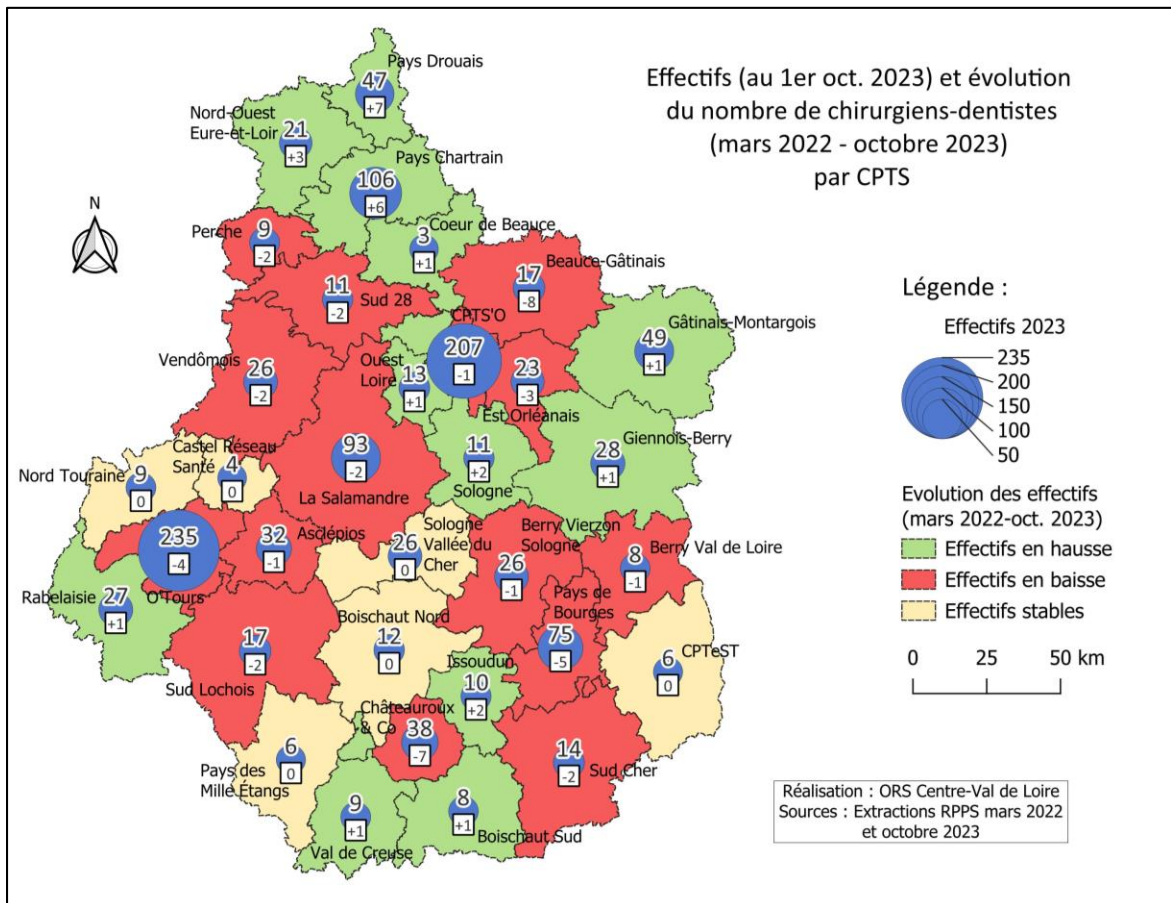

- NB : Un professionnel exerçant sur plusieurs CPTS est compté ici autant de fois. Aussi, la somme des professionnels de chaque CPTS peut ne pas être égale au nombre de professionnels mentionné plus haut. De même, il se peut qu'un professionnel n'exerçant plus dans une CPTS soit toujours en activité dans une autre CPTS.

### 2022-2023

### Entrants (n = 161)



Age Moyen      Age Médian



52,2%      47,8%

Répartition des chirurgiens-dentistes entrants dans la région Centre-Val de Loire en 2023 par tranches d'âge (en %)

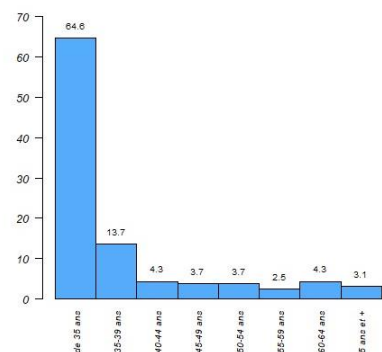

Répartition des régions de formation des chirurgiens-dentistes entrants dans la région en 2023 (en %)

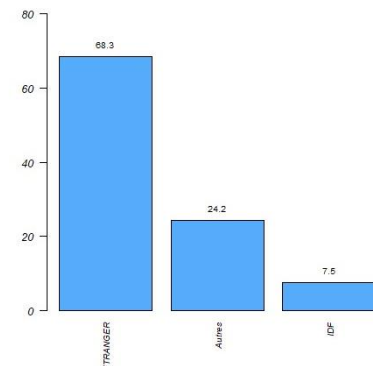

*Dont entrants dans le cadre d'une première activité (PA) ou d'une reprise d'activité de soin (RAS)\* (n = 107)*

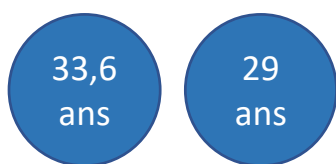

Age Moyen      Age Médian



50,5%      49,5%

Répartition des chirurgiens-dentistes entrants dans la région Centre-Val de Loire en 2023 dans le cadre d'une PA ou RAS par tranches d'âge (en %)

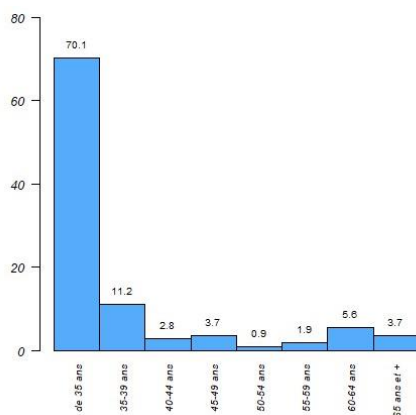

Répartition des régions de formation des chirurgiens-dentistes choisissant la région pour leur PA ou RAS en 2023 (en %)

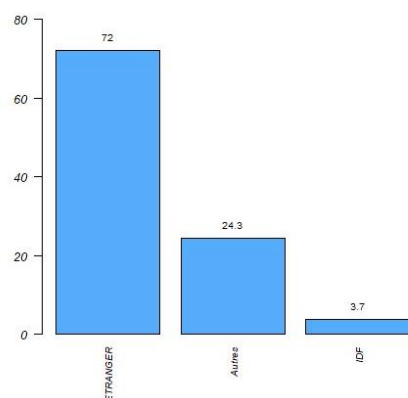

*Dont entrants depuis une autre région (n = 54)*



Age Moyen      Age Médian



55,6%      44,4%

Répartition des chirurgiens-dentistes entrants dans la région Centre-Val de Loire en 2023 depuis une autre région par tranches d'âge (en %)

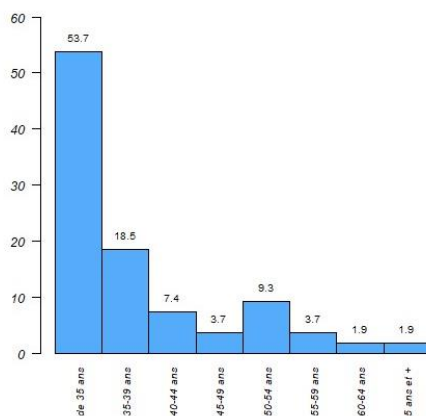

Répartition des régions de formation des chirurgiens-dentistes arrivant dans le Centre-Val de Loire depuis une autre région en 2023

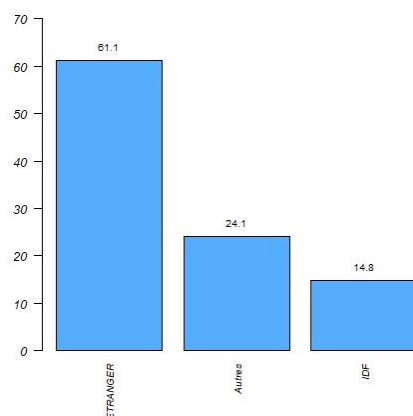



### Sortants (n = 176)

Tous

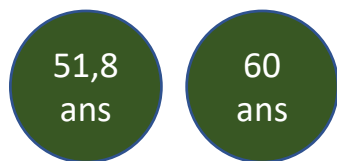

Age Moyen

Age Médian



46%



54%

Répartition des chirurgiens-dentistes sortis de la région Centre-Val de Loire en 2023 par tranches d'âge (en %)

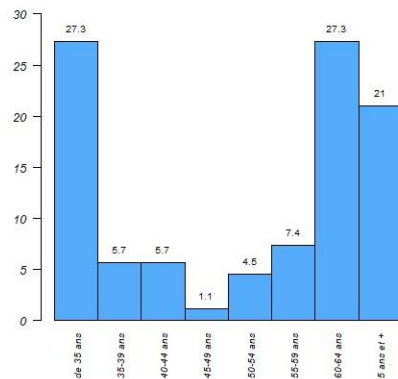

Répartition des régions de formation des chirurgiens-dentistes sortis de la région en 2023

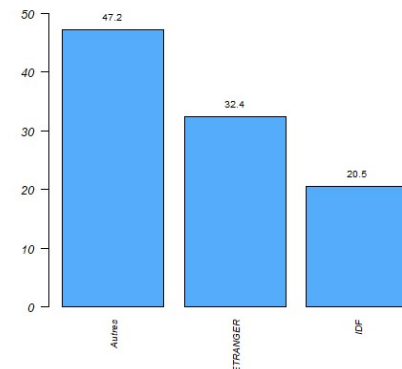

### Dont sortants pour arrêt d'activité de soin\*\* (n = 113)



Age Moyen

Age Médian



46%



54%

Répartition des chirurgiens-dentistes du Centre-Val de Loire ayant arrêté leur activité de soin\*\* en 2023 par tranches d'âges (en %)

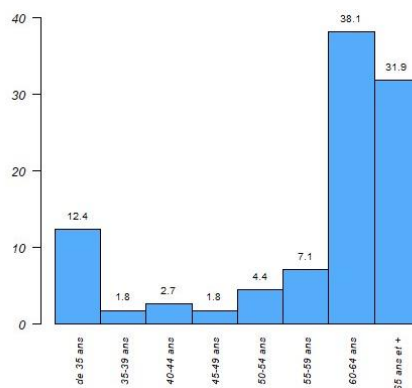

Répartition des régions de formation des chirurgiens-dentistes ayant arrêté leur activité de soin\*\* en 2023

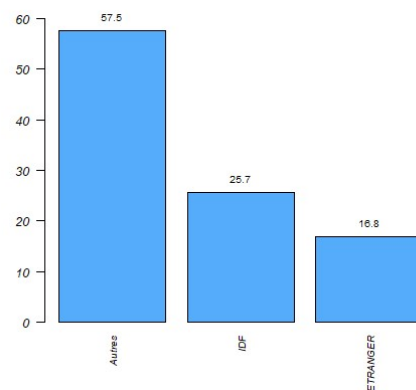

### Dont départs hors de la région Centre-Val de Loire (n = 63)



Age Moyen

Age Médian



INCONNUE : 46%



Répartition des chirurgiens dentistes partis de la région Centre-Val de Loire pour une autre région en 2023 par tranche d'âge (% spécialistes en 2022)

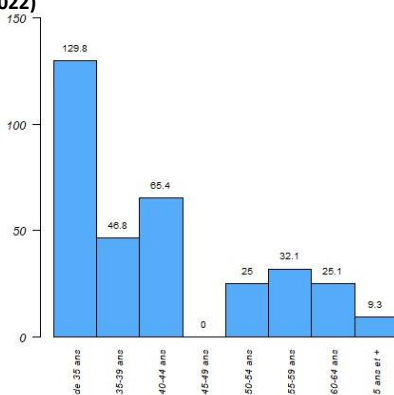

Répartition des régions de formation des chirurgiens dentistes partis de la région Centre-Val de Loire vers une autre région en 2023

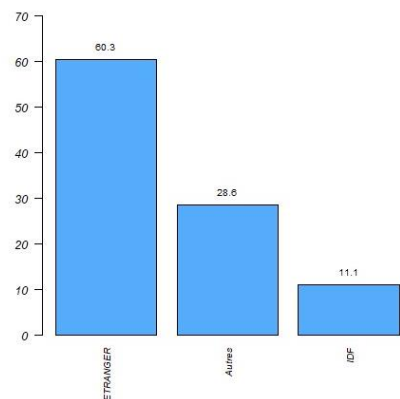

Lecture : Sur 1000 spécialistes de moins de 35 ans en 2022, 129,8 ont quitté la région pour s'installer dans une autre entre 2022 et 2023

RAPPEL STRUCTURE PAR AGE DES PRATICIENS 2022 :  
21,7% 14,1% 8,8% 7,3% 9,9% 12,9% 16,4% 8,8%

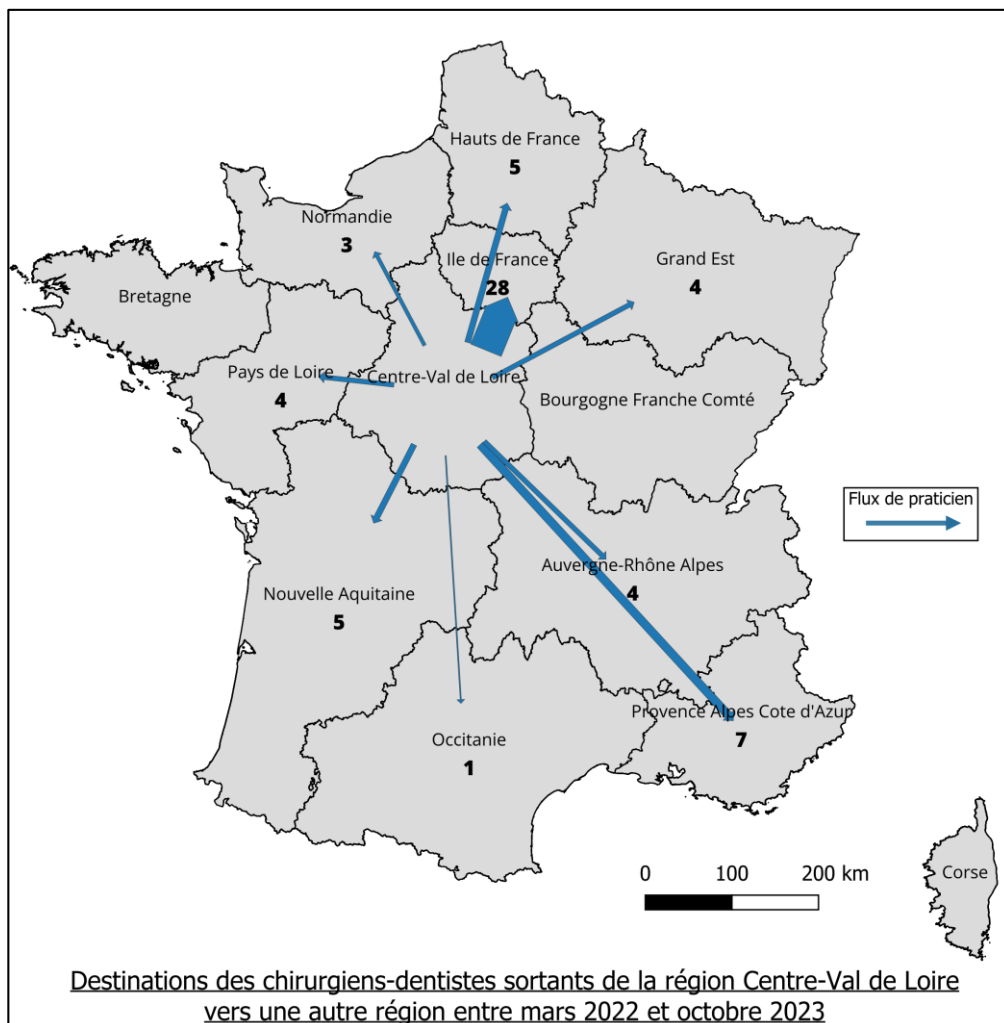

## Pyramide des âges

### Répartition des chirurgiens-dentistes de ville de la région Centre-Val de Loire et en France hexagonale par classe d'âge et par sexe en 2023

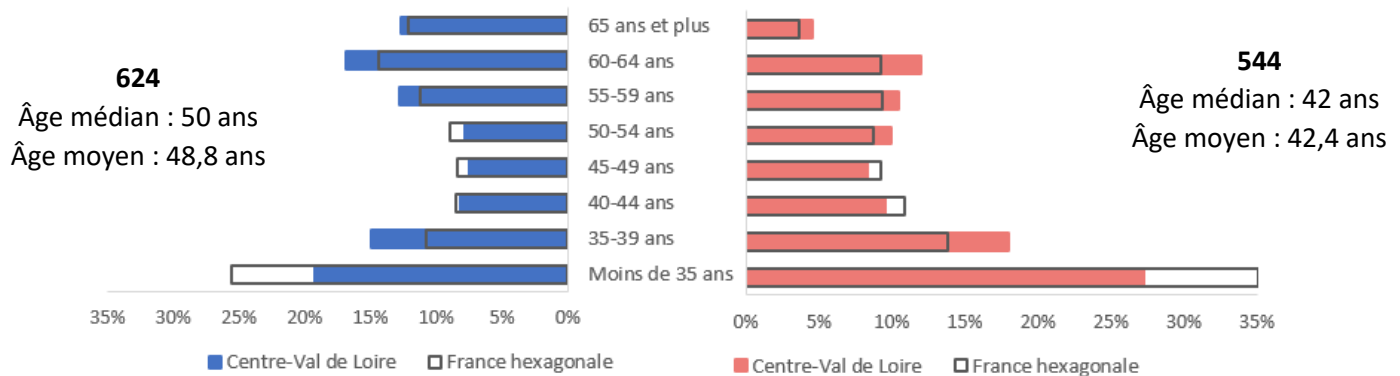

Source : RPPS (1<sup>er</sup> octobre 2023) ; Exploitation : ORS Centre-Val de Loire

### Répartition des chirurgiens-dentistes de ville dans les départements de la région par classe d'âge en 2023 (en %)

	Moins de 35 ans	35-39 ans	40-44 ans	45-49 ans	50-54 ans	55-59 ans	60-64 ans	65 ans et plus
<b>Cher (18) (N=126)</b>	19,8 %	15,1 %	8,7 %	7,9 %	11,9 %	12,7 %	15,9 %	7,9 %
<b>Eure-et-Loir (28) (N=190)</b>	23,2 %	16,8 %	8,9 %	9,5 %	5,8 %	12,6 %	12,6 %	10,5 %
<b>Indre (36) (N=79)</b>	19,0 %	12,7 %	10,1 %	8,9 %	8,9 %	8,9 %	15,2 %	16,5 %
<b>Indre-et-Loire (37) (N=301)</b>	23,3 %	18,3 %	8,3 %	8,3 %	10,3 %	10,6 %	12,3 %	8,6 %
<b>Loir-et-Cher (41) (N=155)</b>	21,3 %	17,4 %	11,0 %	6,5 %	9,0 %	10,3 %	15,5 %	9,0 %
<b>Loiret (45) (N=325)</b>	25,5 %	15,1 %	7,7 %	6,8 %	7,7 %	13,8 %	16,6 %	6,8 %
<b>Centre-Val de Loire (N=1168)</b>	22,9 %	16,4 %	8,8 %	7,9 %	8,8 %	11,7 %	14,6 %	8,9 %
<b>France hexagonale (N=43479)</b>	30,2 %	12,2 %	9,7 %	8,8 %	8,9 %	10,3 %	11,9 %	8,0 %

Source : RPPS (1<sup>er</sup> octobre 2023) ; Exploitation : ORS Centre-Val de Loire



## Formation

### Répartition des chirurgiens-dentistes de ville de la région selon leur région d'obtention de diplôme en 2023 (N=1 168)



#### PROVENANCE DES DIPLÔMES

Île-de-France.....	18,3 %
Auvergne-Rhône-	
Alpes.....	14,3 %
Pays de la Loire.....	13,0 %
Grand-Est.....	8,4 %
Occitanie.....	4,8 %
Nouvelle-Aquitaine.....	3,1 %
Autres régions.....	5,6 %
Etranger.....	32,5 %

Source : RPPS (1<sup>er</sup> octobre 2023) - Exploitation : ORS Centre-Val de Loire

### Répartition des chirurgiens-dentistes de ville du Cher selon leur région d'obtention de diplôme en 2023 (N=126)



#### PROVENANCE DES DIPLÔMES

Auvergne-Rhône-	
Alpes.....	44,4 %
Pays de la Loire.....	9,5 %
Île-de-France.....	7,9 %
Grand-Est.....	5,6 %
Occitanie.....	5,6 %
Autres régions .....	5,6 %
Etranger.....	21,4 %

Source : RPPS (1<sup>er</sup> octobre 2023)  
Exploitation : ORS Centre-Val de Loire

### Répartition des chirurgiens-dentistes de ville de l'Eure-et-Loir selon leur région d'obtention de diplôme en 2023 (N=190)



#### PROVENANCE DES DIPLÔMES

Île-de-France.....	43,2 %
Pays de la Loire.....	5,8 %
Grand-Est.....	5,8 %
Autres régions .....	16,3 %
Etranger.....	28,9 %

Source : RPPS (1<sup>er</sup> octobre 2023)  
Exploitation : ORS Centre-Val de Loire

### Répartition des chirurgiens-dentistes de ville de l'Indre selon leur région d'obtention de diplôme en 2023 (N=79)



#### PROVENANCE DES DIPLÔMES

Nouvelle-Aquitaine.....	13,9 %
Auvergne-Rhône-	
Alpes.....	12,7 %
Pays de la Loire.....	8,9 %
Autres régions .....	20,2 %
Etranger.....	44,3 %

Source : RPPS (1<sup>er</sup> octobre 2023)  
Exploitation : ORS Centre-Val de Loire

### Répartition des chirurgiens-dentistes de ville de l'Indre-et-Loire selon leur région d'obtention de diplôme en 2023 (N=301)



#### PROVENANCE DES DIPLÔMES

Pays de la Loire.....	25,9 %
Auvergne-Rhône-	
Alpes.....	15,6 %
Île-de-France.....	14,3 %
Grand-Est.....	11,6 %
Autres régions .....	13,0 %
Etranger.....	19,6 %

Source : RPPS (1<sup>er</sup> octobre 2023)  
Exploitation : ORS Centre-Val de Loire

### Répartition des chirurgiens-dentistes de ville du Loir-et-Cher selon leur région d'obtention de diplôme en 2023 (N=155)



#### PROVENANCE DES DIPLÔMES

Pays de la Loire.....	12,9 %
Auvergne-Rhône-	
Alpes.....	12,3 %
Île-de-France.....	9,0 %
Grand-Est.....	8,4 %
Autres régions .....	10,3 %
Etranger.....	47,1 %

Source : RPPS (1<sup>er</sup> octobre 2023)  
Exploitation : ORS Centre-Val de Loire

### Répartition des chirurgiens-dentistes de ville du Loiret selon leur région d'obtention de diplôme en 2023 (N=325)



#### PROVENANCE DES DIPLÔMES

Île-de-France.....	19,7 %
Grand-Est.....	8,6 %
Auvergne-Rhône-	
Alpes.....	8,6 %
Pays de la Loire.....	7,7 %
Occitanie.....	6,5 %
Autres régions.....	7,7 %
Etranger.....	41,2 %

Source : RPPS (1<sup>er</sup> octobre 2023)  
Exploitation : ORS Centre-Val de Loire

## Lieux d'exercice des chirurgiens-dentistes de ville<sup>2</sup>

### Répartition des chirurgiens-dentistes de ville de la région Centre-Val de Loire et en France hexagonale par lieu d'exercice en 2023

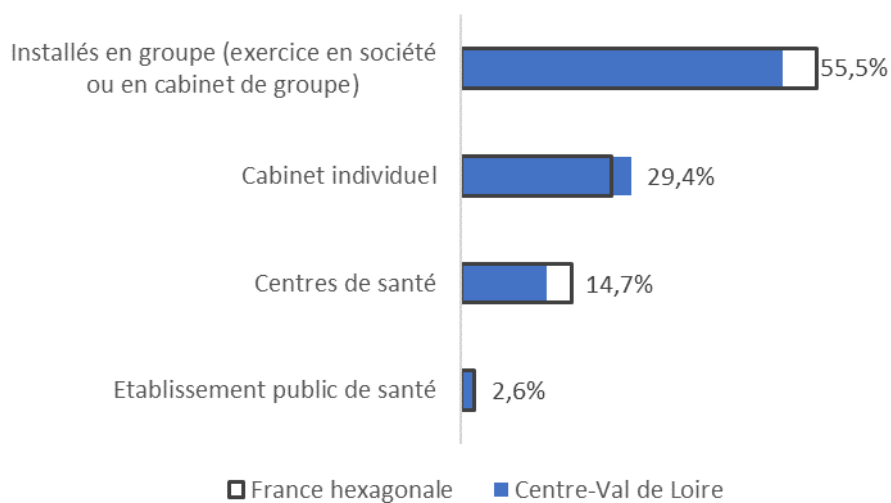

Source : RPPS (1<sup>er</sup> octobre 2023) - Exploitation : ORS Centre-Val de Loire

<sup>2</sup> Contrairement à l'exploitation de 2022, les multiples activités des professionnels ont été prise en compte dans le décompte des lieux d'exercice. Un professionnel peut donc être comptabilisé plusieurs fois dans chacune de catégorie correspondant à ses activités.

# Chirurgiens-dentistes salariés exclusifs

Hors salariés de centres de santé (N=26 en Centre-Val de Loire ; N=1 281 en France hexagonale)

## Pyramide des âges

### Répartition des chirurgiens-dentistes salariés exclusifs de la région Centre-Val de Loire par classe d'âge et par sexe en 2023

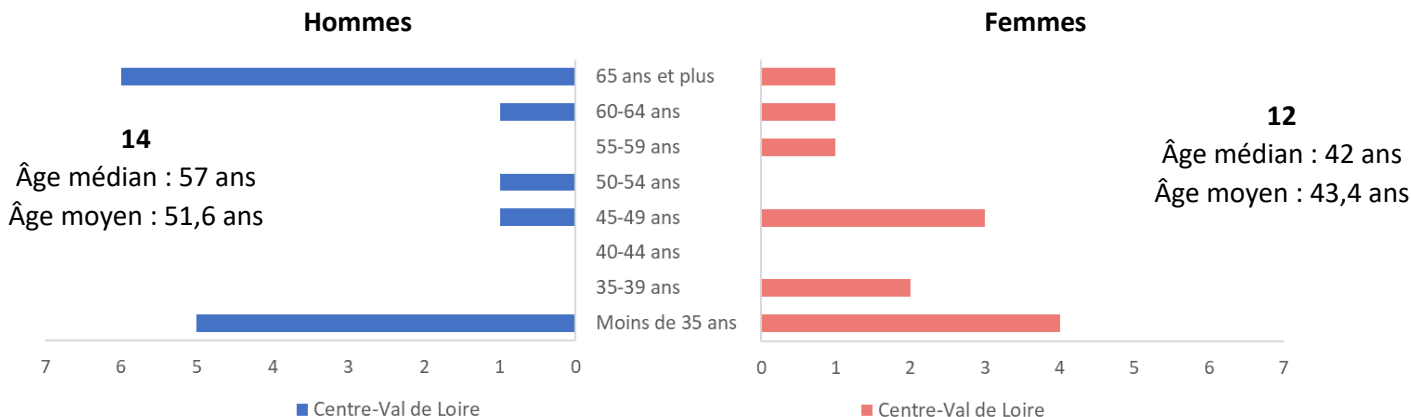

Source : RPPS (1<sup>er</sup> octobre 2023) ; Exploitation : ORS Centre-Val de Loire

### Répartition des chirurgiens-dentistes salariés exclusifs en France hexagonale par classe d'âge et par sexe en 2023

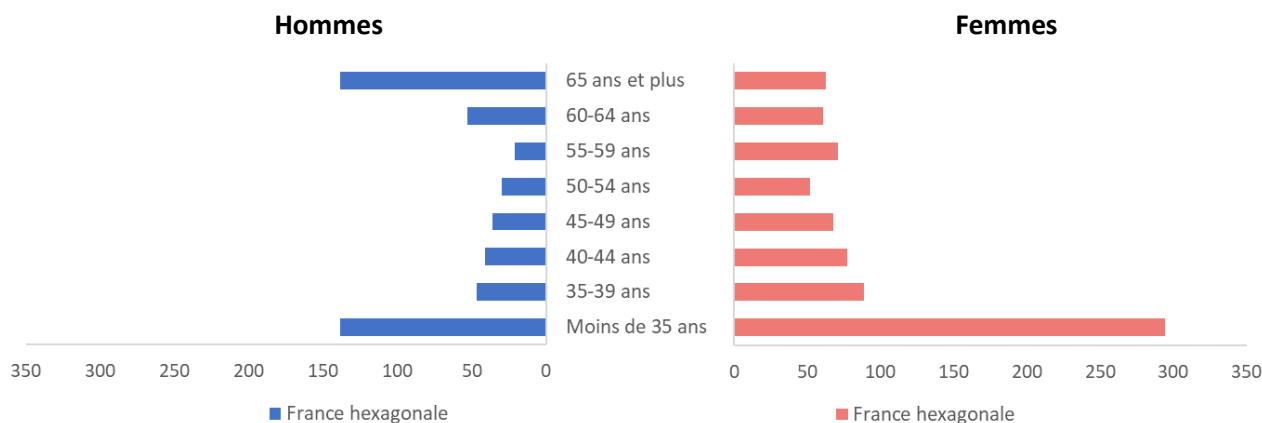

Source : RPPS (1<sup>er</sup> octobre 2023) ; Exploitation : ORS Centre-Val de Loire

### Répartition des chirurgiens-dentistes salariés exclusifs dans les départements de la région par classe d'âge en 2023 (en effectifs)

	Moins de 35 ans	35-39 ans	40-44 ans	45-49 ans	50-54 ans	55-59 ans	60-64 ans	65 ans et plus
<b>Cher (18) (N=5)</b>	2	1	-	1	-	-	-	1
<b>Eure-et-Loir (28) (N=1)</b>	-	-	-	-	-	1	-	-
<b>Indre (36) (N=2)</b>	1	-	-	-	-	-	1	-
<b>Indre-et-Loire (37) (N=7)</b>	5	-	-	-	1	-	-	1
<b>Loir-et-Cher (41) (N=5)</b>	1	1	-	1	-	-	-	2
<b>Loiret (45) (N=6)</b>	-	-	-	2	-	-	1	3
<b>Centre-Val de Loire (N=26)</b>	9	2	-	4	1	1	2	7
<b>France hexagonale (N=1 281)</b>	433	136	118	104	82	92	114	202

Source : RPPS (1<sup>er</sup> octobre 2023) ; Exploitation : ORS Centre-Val de Loire

## Formation

### Répartition des chirurgiens-dentistes salariés exclusifs de la région selon leur région d'obtention de diplôme en 2023 (N=26)



#### PROVENANCE DES DIPLÔMES

Auvergne-Rhône-Alpes.....	30,8 %
Île-de-France.....	19,2 %
Autres régions (y compris les DOM).....	34,6 %
Etranger.....	15,4 %

Source : RPPS (1<sup>er</sup> octobre 2023) - Exploitation : ORS Centre-Val de Loire

### Répartition des chirurgiens-dentistes salariés exclusifs dans les départements de la région selon leur région d'obtention de diplôme en 2023 (en effectifs)

	Auvergne-Rhône-Alpes	Île-de-France	Autres régions (y compris les DOM)	Etranger
<b>Cher (18) (N=5)</b>	2	-	3	-
<b>Eure-et-Loir (28) (N=1)</b>	-	1	-	-
<b>Indre (36) (N=2)</b>	-	-	-	2
<b>Indre-et-Loire (37) (N=7)</b>	4	-	2	-
<b>Loir-et-Cher (41) (N=5)</b>	-	2	1	2
<b>Loiret (45) (N=6)</b>	2	2	2	-
<b>Centre-Val de Loire (N=26)</b>	8 (30,8 %)	5 (19,2 %)	9 (34,6 %)	4 (15,4 %)

Source : RPPS (1<sup>er</sup> octobre 2023) - Exploitation : ORS Centre-Val de Loire

### Lieux d'exercice des chirurgiens-dentistes salariés exclusifs<sup>3</sup>

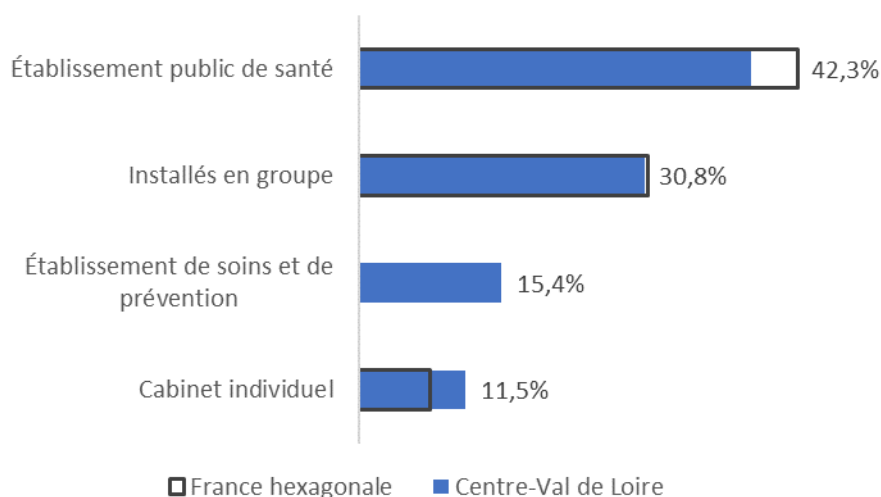

Source : RPPS (1<sup>er</sup> octobre 2023) - Exploitation : ORS Centre-Val de Loire

<sup>3</sup> Contrairement à l'exploitation de 2022, les multiples activités des professionnels ont été prise en compte dans le décompte des lieux d'exercice. Un professionnel peut donc être comptabilisé plusieurs fois dans chacune de catégorie correspondant à ses activités.

## Remplaçants

**0 professionnel  
inscrits CVdL en tant  
que remplaçants**